A-Klasse Jura 5

FC Dettenheim – Übermatzhofen 2:2

In einem rasanten und spannenden Match gab es zwischen dem FC Dettenheim und dem SV Übermatzhofen eine absolut gerechte Punkteteilung. Die Gastgeber hatten zu Beginn durch Christopher Greene eine Topchance, und Björn Riedhammer traf nur das Aluminium des Gästetores. Die kalte Dusche folgte noch vor der Pause für die Platzherren, denn Marco Reichard gelang die SVÜ-Halbzeitführung. Daniel Manger erhöhte nach Wiederbeginn gar auf 2:0. Nach Zuspiel von Michael Hertlein verkürzte Dominik Dietrich auf 1:2, und der gleiche Akteur köpfte in der 90. Minute eine Hereingabe von Sebastian Linsenmeier zum leistungsgerechten 2:2 ein. Eine gute Leistung zeigte auch Schiedsrichter Cloßmann aus Bergen.

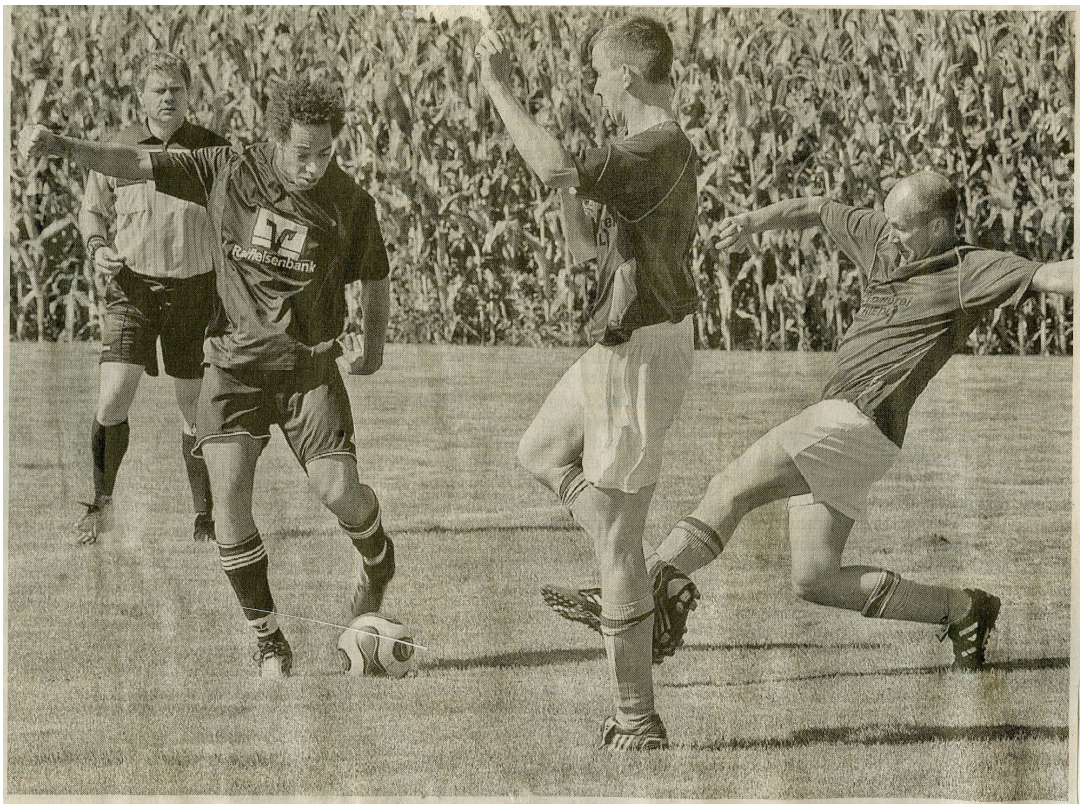

Gerechtes Remis: Der FC Dettenheim – hier Christopher Greene beim Schuss – musste gegen den SV Übermatzhofen einem 0:2-Rückstand hinterherlaufen, schaffte aber durch zwei Treffer von Dominik Dietrich das Unentschieden. Foto: Heubeck

Zeitungsbericht vom 30.08.2009

Erster Spieltag nach der Winterpause in der Fußball-A-Klasse Jura 5

Ü'hofen kam gegen Pappenheim unter die Räder

1:5-Heimpleite im Nachbarschafts- und Prestigeduell – Raitenbuch schaffte den Sprung auf Rang zwei – TSV Dietfurt weiter im Aufwind

Einer gegen alle: Trotz der zahlenmäßigen Unterzahl in dieser Situation setzten sich die Pappenheimer (dunkle Trikots) im Derby beim SV Übermatzhofen klar mit 5:1 durch. Foto: Katheder

Übermatzhofen – Pappenheim 1:5

Mit 1:5 geriet der SV Übermatzhofen ausgerechnet im Nachbarschafts- und Prestigeduell gegen die TSG Pappenheim unter die Räder. In einem guten und fairen Spiel gewannen die Gäste verdient, wobei Veyis Geyik an allen fünf Toren beteiligt war. Gleich zu Beginn brachte Daniel Botos die Gäste nach Vorlage Geyik per Kopfball in Führung (3.). Der SVÜ schlug in Form des Ausgleichstreffers von Heiko Stretz nach Flanke Seibold mit dem 1:1 zurück (21.). Vor der Halbzeit erzielten dann Frank Klimen und Michael Thomas (beide nach Hereingabe von Geyik) das 2:1 und 3:1. Nach dem Seitenwechsel erhöhte die TSG durch Geyik auf 4:1, und Michael Thomas setzte nach einem Eckball von Geyik den Schlusspunkt zum 5:1 für die Pappenheimer.

Bericht vom 21.03.2010

A-Klasse Jura 5

DJK Limes 09 II – Wellheim/Konstein	1:7
TV Langenaltheim – SV Auernheim	4:2
DJK Preith – TSG Pappenheim	3:2
TSV Dietfurt – FC Dettenheim	0:1
DJK Raitenbuch – Türk Gücü Eichstätt	5:1
DJK Dollnstein – SV Nennslingen	1:2
SV Übermatzhofen – SV Möhren	1:7
SV Schambach spielfrei	

1. Wellheim/Konstein	28	26	0	2	103 : 32	78
2. DJK Raitenbuch	28	21	3	4	81 : 28	66
3. SV Möhren	28	20	4	4	75 : 28	64
4. TSG Pappenheim	28	14	8	6	76 : 42	50
5. DJK Limes 09 II	28	14	8	6	56 : 35	50
6. FC Dettenheim	28	14	6	8	76 : 47	48
7. SV Nennslingen	28	14	4	10	77 : 56	46
8. SV Schambach	28	12	4	12	73 : 67	40
9. DJK Preith	28	11	3	14	43 : 77	36
10. SV Übermatzhofen	28	8	5	15	56 : 64	29
11. SV Auernheim	28	8	4	16	55 : 80	28
12. TV Langenaltheim	28	6	2	20	43 : 93	20
13. DJK Dollnstein	28	5	3	20	34 : 82	18
14. TSV Dietfurt	28	5	3	20	36 : 88	18
15. Türk Eichstätt	28	2	3	23	26 : 91	9

Letzter Spieltag und Abschlusstabelle Saison 2009 / 2010